ZARGES

MultiMaster 5

Nowa, opatentowana, łatwa w użyciu i lekka drabina ZARGES MultiMaster 5 5w1

Produktywność
Wszechstronność
Komfort i bezpieczeństwo

ZARGES MultiMaster 5 płynne zmiany trybu pracy za pomocą prostej regulacji

1. Drabina wolnostojąca
2. Drabina z możliwością ustawienia na schodach
3. Drabina przystawna z odsunięciem
4. Drabina przystawna
5. Drabina wysuwana

ZARGES MultiMaster 5 pod lupą

Wielofunkcyjna półka narzędziowa
Półka narzędziowa z magnetyczną wnęką, uchwytem na wkrętarką i otworami na karabińczyki.
Jej konstrukcja pozwala na opieranie o płaskie powierzchnie ścian, narożniki, słupki i kołki ścienne.

Bezpieczne stopnie (tzw. Safer Steps)
Bardzo szerokie stopnie (80 mm) z paskami antypoślizgowymi zwiększają bezpieczeństwo.

Kółka
Specjalistyczne kółka zapewniające łatwy i komfortowy transport.

Clean Touch
Anodowane podłużnice nie podatne na pozostawianie śladów.

Ergonomiczny uchwyt
Komfortowy transport dzięki uchwytowi i kółkom.

System zwalniania jedną ręką
Łatwość i szybkość zmiany trybu i wysokości (strona podporowa).

Płynna regulacja
Opatentowana mikro regulacja strony podporowej, dzięki kompaktowej tylnej szynie, która mieści się między kołkami.

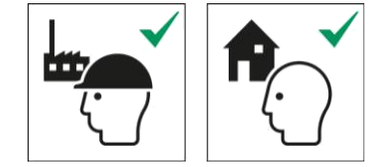

EN 131-4
Certyfikat TÜV

10 YEAR GUARANTEE*

MultiMaster 5 spełnia potrzeby profesjonalistów

INTELIGENTNIE

„Potrzebuję inteligentnej i wydajnej drabiny, aby zwiększyć produktywność”

ELASTYCZNIE

„Potrzebuję wszechstronnej drabiny, która jest elastyczna i regulowana”

KOMFORTOWO

„Potrzebuję ergonomicznej, łatwej w użyciu drabiny by czuć się bezpiecznie i komfortowo”

**Najważniejsze potrzeby profesjonalnych użytkowników końcowych na podstawie własnych badań przeprowadzonych dla WernerCo w Wielkiej Brytanii, Francji i Niemczech, n=400 (2021)*

Nasze rozwiązanie ZARGES INTELIGENTNIE

WYDAJNOŚĆ

Dzięki łatwemu systemowi obsługi i stronie podporowej z mikro regulacją, nowy ZARGES MultiMaster 5 płynnie zmienia tryby pracy i wysokość, tym samym zwiększając Twoją produktywność.
Pracuj mądrzej i wydajniej dzięki nowemu, lekkiemu ZARGES MultiMaster 5!

Nasze rozwiązanie ZARGES ELASTYCZNIE

WSZECHSTRONNOŚĆ

Nowy ZARGES MultiMaster 5 pewnie opiera się o płaskie powierzchnie ścian, narożniki wewnętrzne i zewnętrzne, słupy i słupki ścienne dzięki uniwersalnej, wielofunkcyjnej konstrukcji wierzchołka drabiny.

Ponadto regulacja co 35 mm na stronie podporowej pozwala na 16 różnych pozycji w trybie schodowym, a także 10 pozycji w trybie z odsunięciem. Zwiększ dzięki temu swoją elastyczność i wszechstronność!

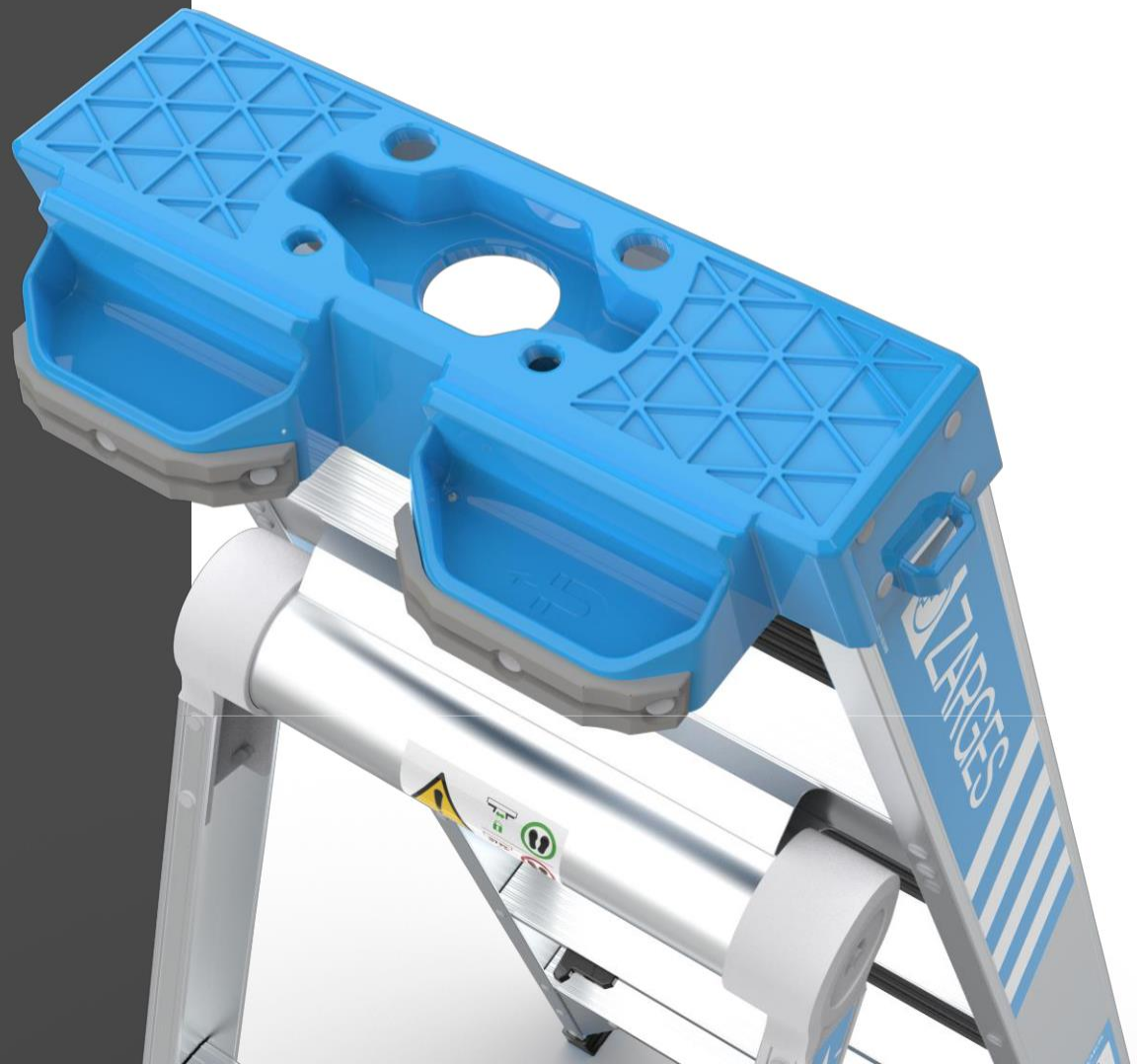

Nasze rozwiązanie ZARGES KOMFORTOWO

KOMFORT I BEZPIECZEŃSTWO

Stopnie z antypoślizgowymi paskami Safer Steps o szerokości 80 mm gwarantują dodatkowe bezpieczeństwo i wygodę oraz spełniają przepisy TRBS. Kółka i ergonomiczne rączki umożliwiają komfortowy transport, a anodowane podłużnice czystość nawet w trudnych warunkach.
Na magnetycznej wielofunkcyjnej półce na narzędzia wygodnie odłożysz śrubki i narzędzia mając wszystko pod ręką. Zwiększ swój komfort pracy dzięki naszej ergonomicznej i zorientowanej na użytkownika drabinie ZARGES MultiMaster 5!

ZARGES MultiMaster 5

Lekka drabina Pro 5 w 1
Waży tylko 11 kg!

ZARGES MultiMaster 5 – Przegląd produktu

“Łatwa w obsłudze i lekka drabina Pro 5 w 1”

- **Opatentowana łatwa i lekka drabina Pro 5 w 1**
- Płynnie zmienia tryby:
  - Drabina wolnostojąca
  - Drabina przystawna
  - Drabina wysuwana
  - Drabina z możliwością ustawienia na schodach
  - Drabina przystawna z odsunięciem
- Łatwy system szybkiego zwalniania jedną ręką do zmiany trybów i wysokości (strona podporowa).
- Opatentowana strona podporowa z mikro regulacją (co 35 mm).
- Bezpiecznie opiera się o płaskie powierzchnie ścian, narożniki, słupy i kołki ścienne.
- Wyjątkowo szerokie stopnie (80 mm) z Safer Steps (antypoślizgowymi paskami) dla dodatkowego bezpieczeństwa i komfortu (zgodne z przepisami TRBS 2121-2).
- Anodowane podłużnice tzw. „clean touch”.
- Koła i uchwyt do łatwego i bezpiecznego transportu.
- Półka na narzędzia z wnęką magnetyczną, centralnym uchwytem na wkrętarkę udarową/wiertarkę, 2 uchwytami na pasek i 2 otworami na karabińczyki.
- Kompaktowa szyna tylna mieści się między kołkami.
- Dolny stopień krawędzi chroni szynę.
- Niebrudzące, antypoślizgowe stopki.
- Certyfikat EN 131-4 (TÜV).
- Nośność 150 kg
- 10-letnia gwarancja

ZARGES MultiMaster 5 - Porównanie

	Nowa MM5 Aluminum	Multitec M 4x3	Variomax V 4x3
Nośność / Norma	150kg / EN131-4	150kg / EN131-4	150kg / EN131-4
Tryby pracy	5	4	3
Możliwość ustawienia na schodach	TAK	NIE	TAK
Magnetyczna półeczka na narzędzia	TAK, mieści większość wkrętarek udarowych i wiertarek	NIE	NIE
Tryb opierania o słupki	TAK	NIE	NIE
Maks. Wysokość robocza po rozłożeniu/wysunięciu	3.10 m / 3.7 m	3.10 m / 4.45 m	2.75 m / 3.85 m
>80mm stopnie	TAK, z Safersteps	NIE, 30 mm szczeble	NIE, 30 mm szczeble
Dodatkowe cechy	Anodowane szyny, kółka/rączka, Safersteps	Platforma robocza	Nogi teleskopowe, kompaktowe rozmiar magazynu

Najczęściej zadawane pytania

▸ Co to jest tryb drabiny przystawnej z odsunięciem?

Tryb drabiny przystawnej z odsunięciem można użyć, jeśli nie ma wystarczająco dużo miejsca lub brak miejsca na ustawienie drabiny, a ściana, o którą można oprzeć drabinę ma przed sobą przeszkody. Ten tryb użytkowania jest przewidziany w EN131-4 i nakazuje zachowanie odległości nie większej niż 120 cm.

Najczęściej zadawane pytania

- Jakie są wysokości robocze dla każdego trybu?

Długość	Wysokość robocza			
1,80 m	2,85 m	3,13 m	2,88 m	3,69 m